

PROSPETTO 3

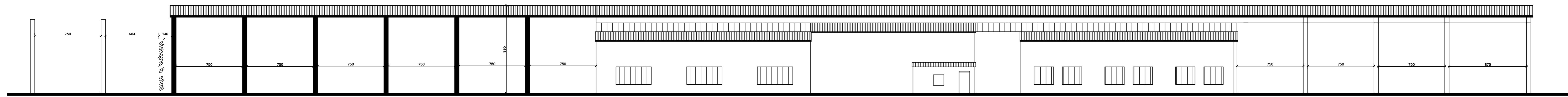

PROSPETTO 1

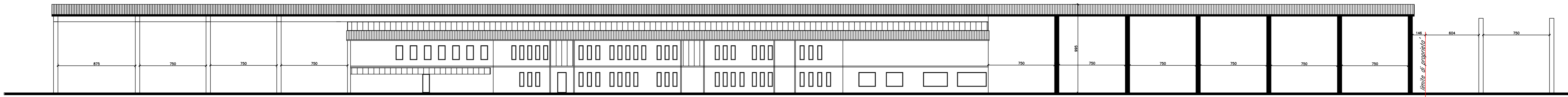

PROSPETTO 2

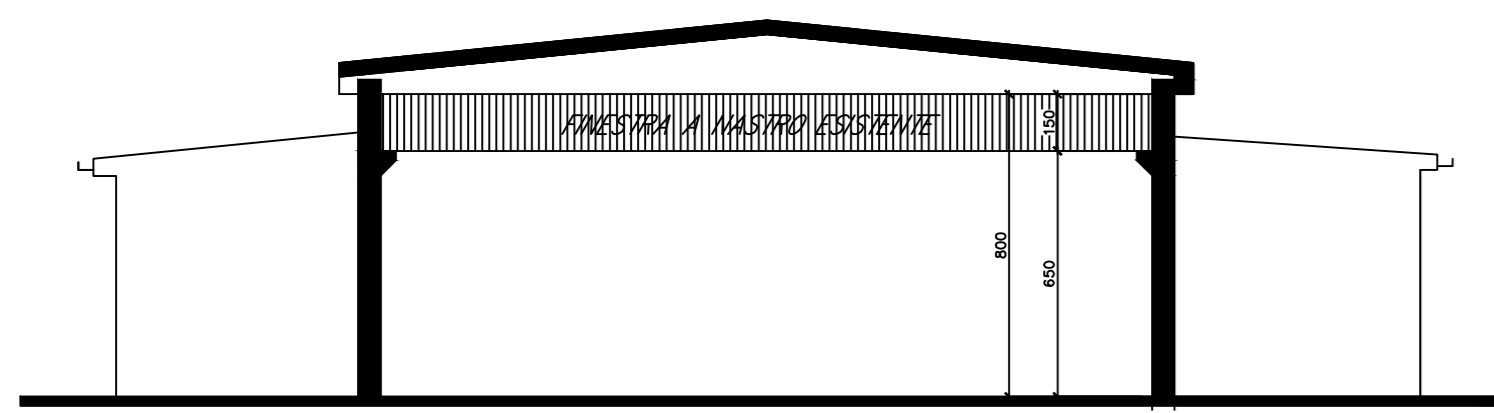

PROSPETTO 1

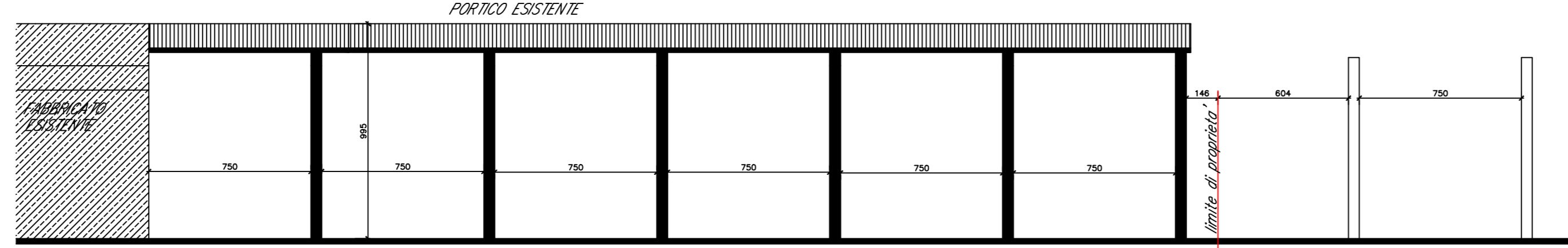

PROSPETTO 3

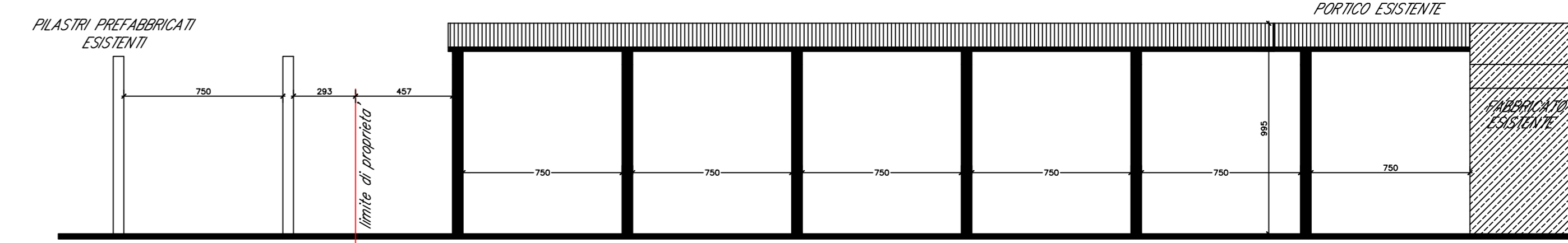

PIANO COPERTURA

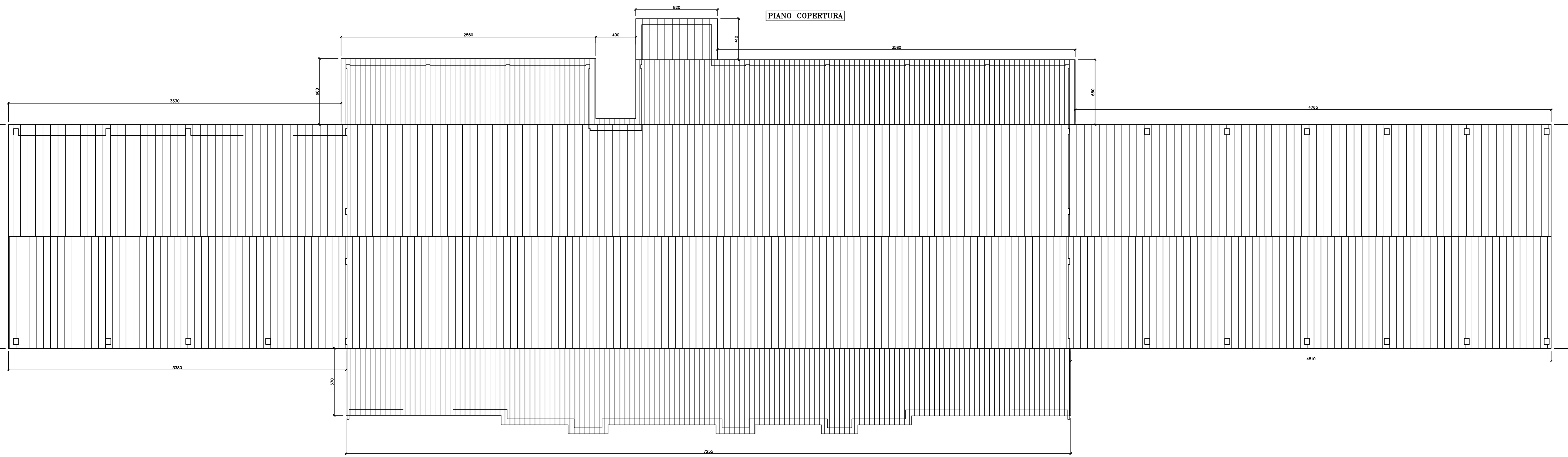

PIANO TERRA

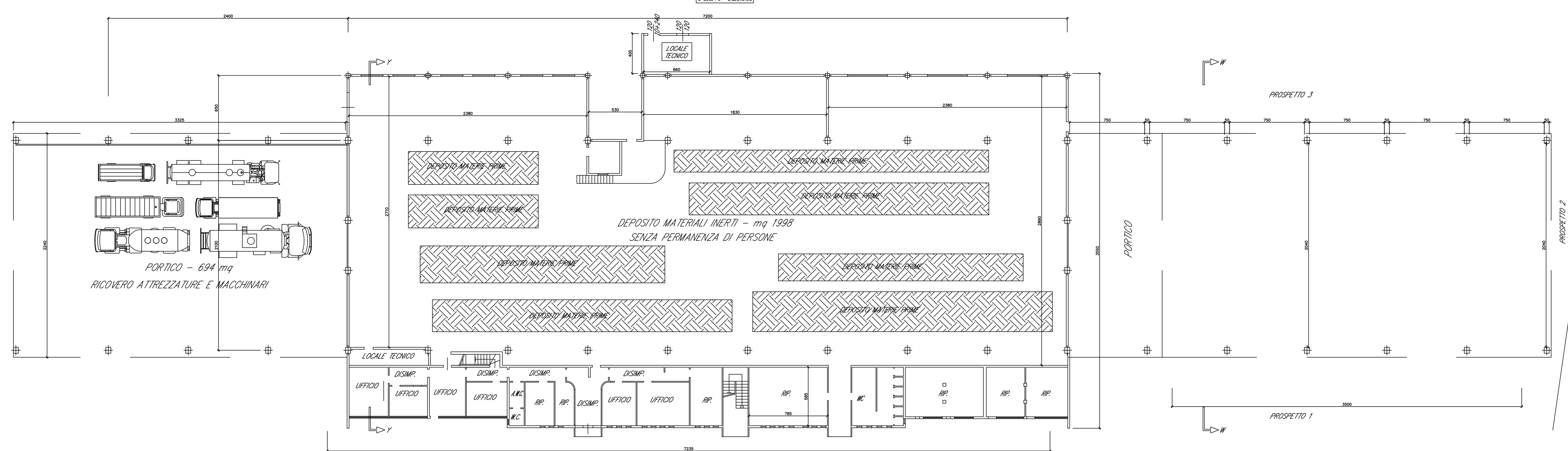

PIANO PRIMO

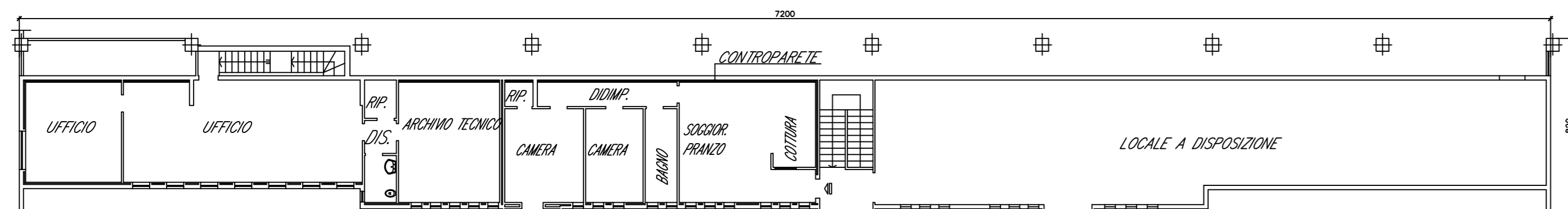

SEZIONE Y - Y

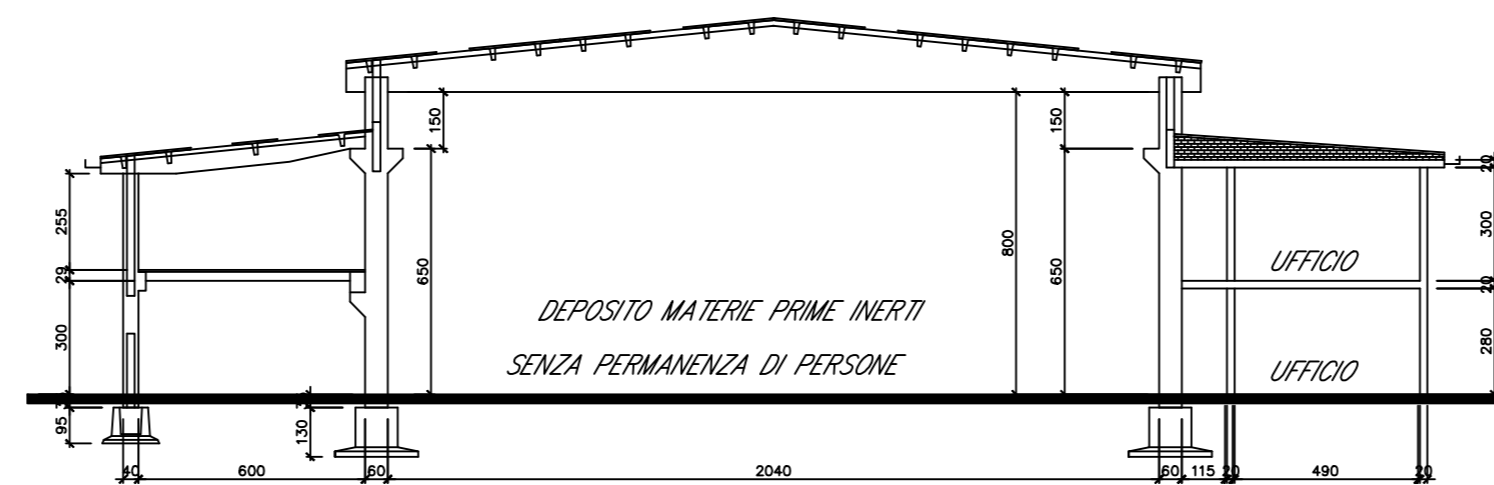

SEZIONE W - W

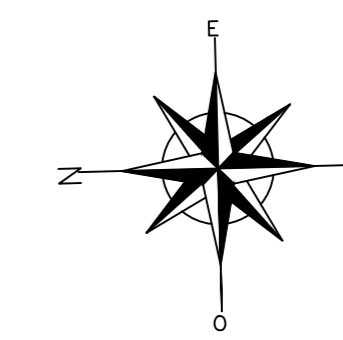
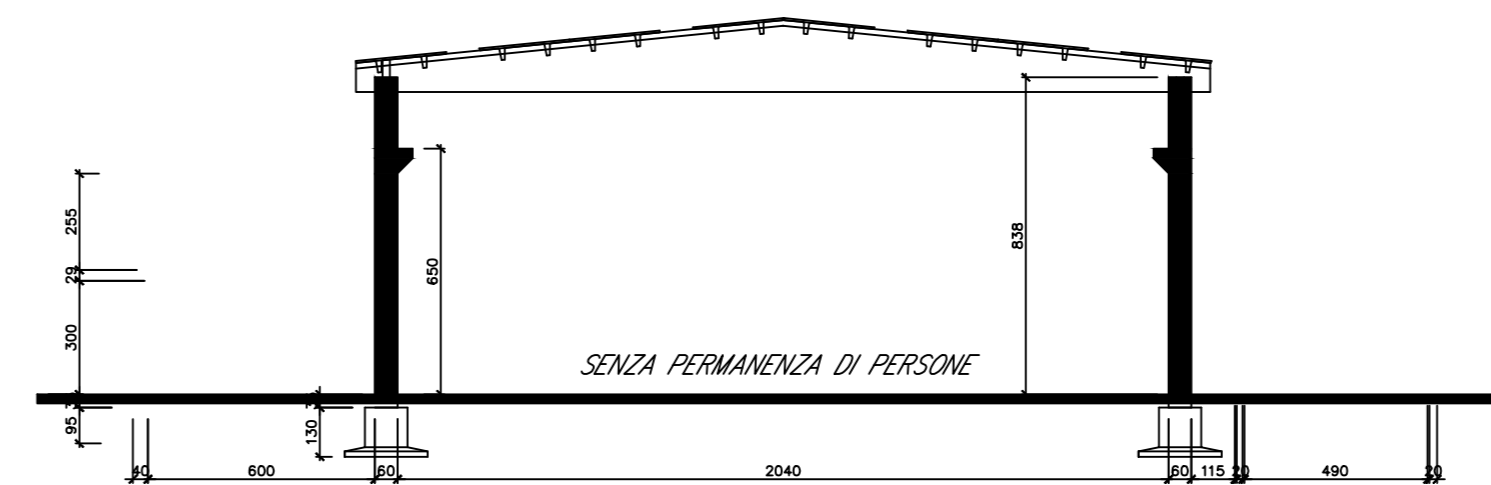

AGGIORNAMENTO N°	DATA	DESCRIZIONE MOTIVAZIONE DELL'AGGIORNAMENTO	STUDIO TECNICO	DIS.
1	08/04/2019	PRESENTAZIONE PRATICA EDILIZIA	G.B.&P.	C.S.

ISTANZA RELATIVA ALL'AVVIO DEL PROCEDIMENTO AI SENSI DELL'ART. 8 DEL DPR 160/2010 PER L'AMPLIAMENTO DI ATTIVITÀ ESISTENTE NEL COMUNE DI SOMAGLIA, VIA S.P. 142

COMMITTENTE: GERVASI MARIO SRL - VIA S. PERTINI, N°58 - 26845 CODOGNO (LO)

G.B. & PARTNERS S.r.l.
 PROGETTI E SERVIZI IMMOBILIARI
 Società s.p.a. con sede in Somaglia (LO)
 Via S. Pertini, 58 - 26845 Codogno (LO)
 Tel. 0377 430000 - 0377 430001
 Fax 0377 430002
 Web site: www.gbpartners.it
 P.IVA 03082020150 - C.F. 03082020150

TIPO DI TAVOLA:	SCALA:	REFERIMENTI CAD:	TAVOLA:
		STILE DI STAMPA:	006

TITOLO: FABBRICATO ESISTENTE
PIANTE PROSPETTI E SEZIONI

IL PROGETTISTA:	IL DIRETTORE AI LAVORI:	L'IMPRESA:	IL COMMITTENTE:
-----------------	-------------------------	------------	-----------------

Documento di proprietà della Società G.B. & Partners S.r.l. È vietato la riproduzione. Tutti i diritti sono riservati.