



Comune di Somaglia



Azienda Speciale Consortile del Lodigiano  
per i Servizi alla Persona

## Progetto gestionale centro estivo 2020

### Premessa

L'ente gestore Azienda Speciale Consortile del Lodigiano per i Servizi alla Persona, di seguito denominato Azienda, propone il seguente progetto gestionale che è stato redatto nel rispetto delle linee guida nazionali e regionali per la gestione in sicurezza di opportunità organizzate di socialità e gioco per bambini e adolescenti nella fase 2 dell'emergenza COVID-19.

Il presente progetto è redatto ai sensi del DPCM 11/06/2020 – Allegato 8, e dell'ordinanza Regionale n°566 del 12/06/2020.

L'Azienda si avvarrà della collaborazione della Cooperativa Il Mosaico Servizi per l'erogazione del servizio. La cooperativa ha redatto la proposta educativa del presente progetto.

### L'Azienda si impegna a:

- Predisporre un'adeguata informazione su tutte le misure di prevenzione da adottare rivolta sia a genitori e bambini, che al personale incaricato sul centro estivo;
- Formare tutto il personale, anche volontario, sulla prevenzione del rischio di contagio.
- Predisporre idonea segnaletica con pittogrammi e affini idonea alla comprensione di ragazzi e bambini;
- Sottoscrivere un patto di corresponsabilità unitamente al personale incaricato e ai genitori, per il rispetto delle regole di gestione del servizio e finalizzate al contrasto della diffusione del virus SARS-COV-2;
- Garantire che il progetto sia declinato operativamente per fasce di età omogenee, rispettando il rapporto consigliato tra personale educativo e minori così strutturato:
  - 1:7 per minori 6/11 anni
  - in caso di bambino o ragazzo con disabilità il rapporto educativo sarà di 1:1 all'interno di un piccolo gruppo omogeneo per età
- Garantire che la composizione dei gruppi di bambini sia mantenuta il più possibile stabile nel tempo evitando attività di intersezione tra gruppi diversi;
- Garantire il più possibile la stabilità degli operatori assegnati a ciascun gruppo ed evitare intersezioni tra operatori e gruppi differenti.



**Comune di Somaglia**



Azienda Speciale Consortile del Lodigiano  
per i Servizi alla Persona

## **Iscrizioni**

**Il Centro Estivo sarà attivo dal 06/07/2020 al 31/07/2020** ed è rivolto a bambini dai 6 ai 11 anni scuola primaria. Il servizio sarà attivo dalle ore 8:00 alle 17:00, previo raggiungimento di un numero minimo di iscritti.

Le iscrizioni verranno recepite dal Comune di Somaglia attraverso l'indirizzo mail [serviziallapersona@comune.somaglia.lo.it](mailto:serviziallapersona@comune.somaglia.lo.it).

Sul sito istituzionale del Comune saranno pubblicate tutte le informazioni e la modulistica relative alla procedura di iscrizione.

In caso di domande superiori alla ricettività prevista verrà stilata una graduatoria secondo i seguenti requisiti:

1. *Condizione di disabilità del bambino (L.104/92) documentata attraverso la presentazione della relativa certificazione;*
2. *Documentata condizione di fragilità del nucleo familiare (relazione dei servizi sociali);*
3. *Famiglia con entrambi i genitori lavoratori a tempo pieno (no smart working);*
4. *Famiglia mono genitoriale con lavoro a tempo pieno (no smart working);*
5. *Famiglia con un genitore a tempo pieno ed uno part-time (no smart working);*
6. *Famiglia con entrambi i genitori part time (no smart working);*
7. *Famiglia mono genitoriale con smart working;*
8. *Famiglia con entrambi i genitori in smart working.*

## **Rette settimanali**

Il costo settimanale per ciascun utente – al netto di eventuali contributi statali, regionali e comunali – è fissato in € 100,00 alla settimana, pasto incluso da corrispondere tramite bonifico bancario a:

### **Azienda Speciale Consortile del Lodigiano**

Via T. Zalli,5 26900 Lodi – P.Iva 04985760968

IBAN: **IT21E0503420301000000005913**

Causale: **cognome, nome e comune di residenza del bambino iscritto (se più fratelli indicare nome e cognome di tutti)**

**N.B. L'avvenuto pagamento costituisce vincolo imprescindibile per la partecipazione.**

Copia della distinta di avvenuto bonifico dovrà essere inoltrata al seguente indirizzo mail:  
[interventieducativi@consorzio lodigiano.it](mailto:interventieducativi@consorzio lodigiano.it).



## **Comune di Somaglia**

L'ente gestore comunicherà tramite mail l'avvenuta accoglienza della domanda in seguito ad avvenuta verifica della documentazione.

Ciascun bambino dovrà essere dotato di mascherina (obbligatoria dai 6 anni) e di un cambio completo.

### **Principi generali di igiene e pulizia**

Il gestore metterà a disposizione idonei dispenser di soluzione idroalcolica per l'igiene delle mani, in particolare nei punti di ingresso e di uscita; verrà predisposto il lavaggio mani ad ogni ingresso con soluzione idroalcolica sia per i bambini che per gli operatori. Verranno promosse le misure igienico-comportamentali con modalità anche ludiche compatibilmente con l'età e il grado di autonomia dei bambini e ragazzi.

I bambini e ragazzi verranno accompagnati a lavarsi frequentemente le mani attraverso la costruzione di una routine stabile durante la giornata ed in particolare prima e dopo l'utilizzo del bagno e i pasti; verranno incoraggiati a non tossire o starnutire senza protezione, a mantenere il distanziamento fisico di almeno un metro e non toccarsi il viso con le mani.

I giochi dovranno essere ad utilizzo esclusivo di un singolo gruppo di bambini, salvo disinfezione prima dello scambio; gli stessi verranno comunque igienizzati quotidianamente al termine delle attività.

Verrà garantita una pulizia giornaliera approfondita e la disinfezione periodica degli ambienti con particolare attenzione alle superfici toccate più frequentemente; i servizi igienici verranno puliti dopo ogni utilizzo dal personale ausiliario e disinfettati giornalmente con soluzione a base di ipoclorito di sodio allo 0.1%, di cloro attivo o altri prodotti autorizzati.

In caso di utilizzo di spazi chiusi sarà garantita l'aerazione abbondante dei locali con finestre aperte per la maggior parte del tempo.

### **Accesso quotidiano e modalità di accompagnamento**

L'accesso alla struttura sarà organizzato su turni scaglionati di 5/10 minuti uno dall'altro per evitare la presenza di assembramenti di genitori e accompagnatori all'esterno della struttura stessa. Se possibile verranno differenziati i punti di ingresso e di uscita; prima di essere riconsegnato all'accompagnatore il bambino dovrà igienizzarsi le mani.

### **Triage in accoglienza**

Verrà garantita una zona di accoglienza all'esterno della struttura oltre la quale non sarà consentito l'accesso a genitori e accompagnatori.

I genitori dovranno quotidianamente consegnare i moduli di autocertificazione allegati all'iscrizione come previsto dall'ordinanza n°566 del 12 Giugno 2020 relativi alle condizioni di salute del bambino e degli altri familiari.



**Comune di Somaglia**



Azienda Speciale Consortie del Lodigiano  
per i Servizi alla Persona

Ad ogni bambino ed accompagnatore verrà misurata la temperatura con strumento a infrarossi senza contatto dopo aver igienizzato le mani (disinfettare l'apparecchio in caso di contaminazione); in caso di  $T > 37.5$  °C il bambino non potrà partecipare al centro estivo. In caso di febbre del genitore/accompagnatore il bambino o ragazzo non potrà accedere al servizio.

La mascherina di protezione delle vie aeree dovrà essere utilizzata da tutto il personale dipendente e da bambini/ragazzi sopra i 6 anni di età nonché dai genitori al punto accoglienza.

### **Organizzazione della giornata e delle attività**

Per tutte le attività si privilegeranno gli spazi all'aperto a disposizione, che saranno suddivisi in un numero di aree pari al numero di gruppi di utenti, così che ciascun gruppo abbia a disposizione spazi e materiali ad uso esclusivo.

In caso di maltempo o eccessivo calore le attività si svolgeranno all'interno della scuola primaria; ad ogni gruppo verrà assegnata un'aula ad uso esclusivo per tutta la durata del servizio.

Il centro estivo sarà aperto dalle ore 8.00 alle ore 17.00 compresi i momenti di ingresso e di uscita.

**Per gli aspetti pedagogici si rimanda al progetto "In estate diamoci spazio... la natura ci cura" che qui si intende integralmente richiamato.**

- ore 8.00 – 9.00: triage di ingresso degli utenti e gioco libero con i materiali a disposizione preventivamente preparati dal personale
- ore 9.00 – 11.30: attività sportive, ludico – ricreative proposte ed organizzate in base alle età, esigenze ed interessi dei componenti del gruppo.
- Ore 11.30 – 12.00: igiene personale e preparazione al pranzo (a rotazione i gruppi si recano in bagno per l'igiene personale, dopo ogni gruppo il bagno viene pulito dal personale ausiliario in turno prima di consentire l'accesso al gruppo successivo).
- Ore 12.00 – 14.00: pranzo e gioco libero.
- Ore 14.00 – 16.00: laboratori e attività strutturate
- Ore 16.00 – 17.00: uscite.

**Il Direttore Generale**  
**Ing. Giorgio Savino**

Lodi, il 15/06/2020

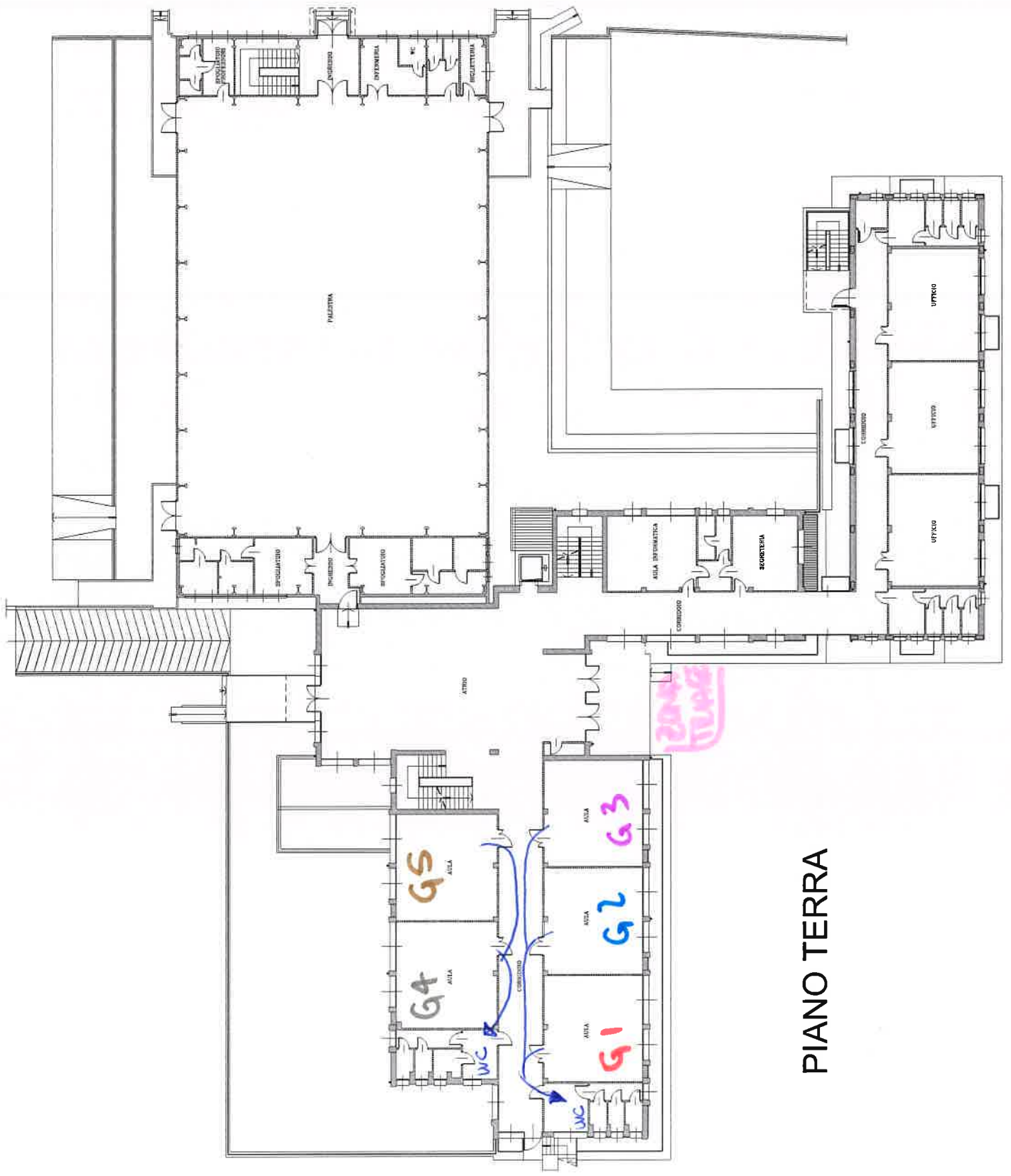

PIANO TERRA

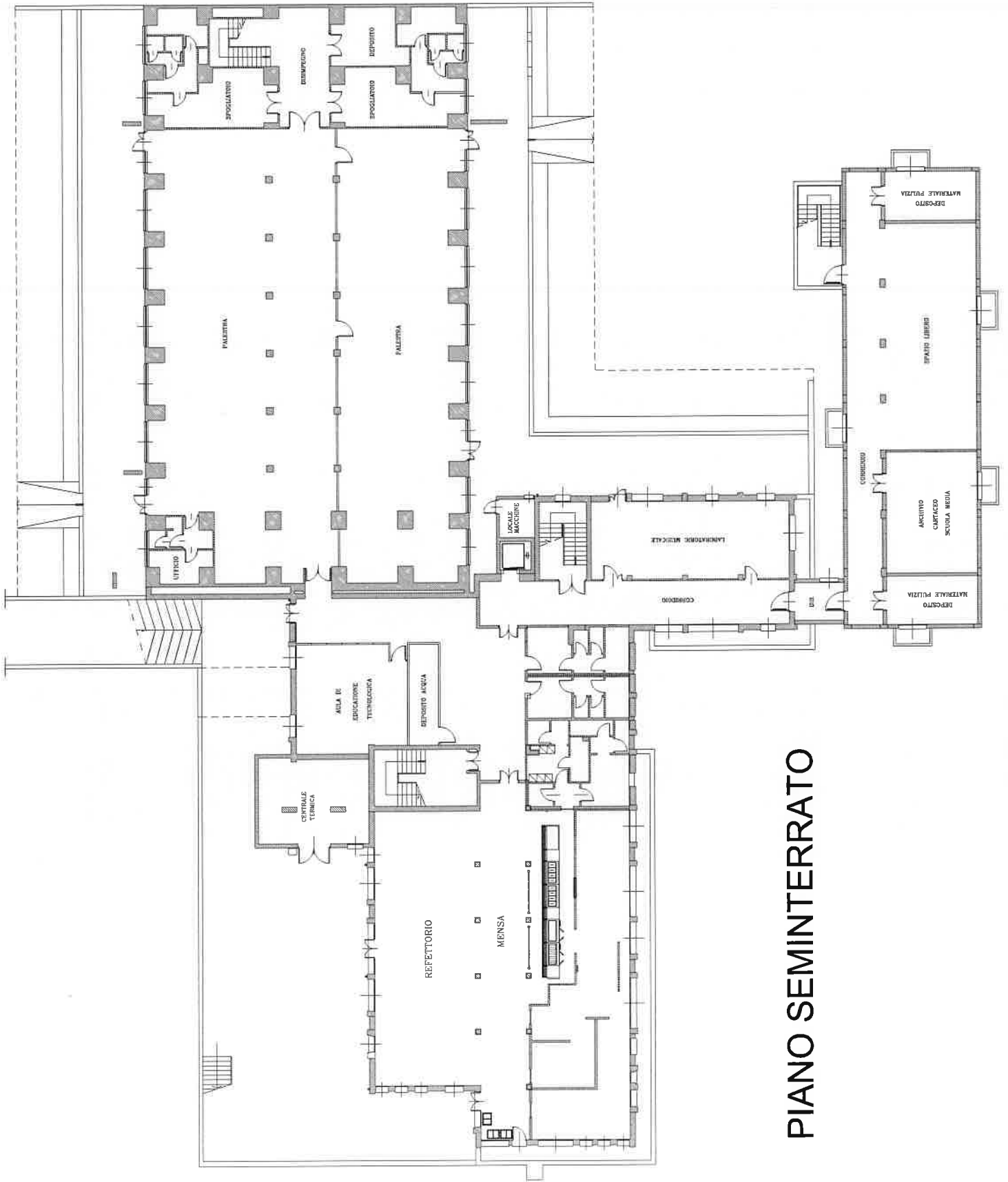

**PIANO SEMINTERRATO**

TAV.	TTUOLA TAVOLA	
PLA.	Piantino generale	
OGGETTO	Piano piano terra	
CLIENTE	Comune di Seregno	
SCALA	1:200	
DATA		
ESATTORE		



via LOMBARDA DEL SOA

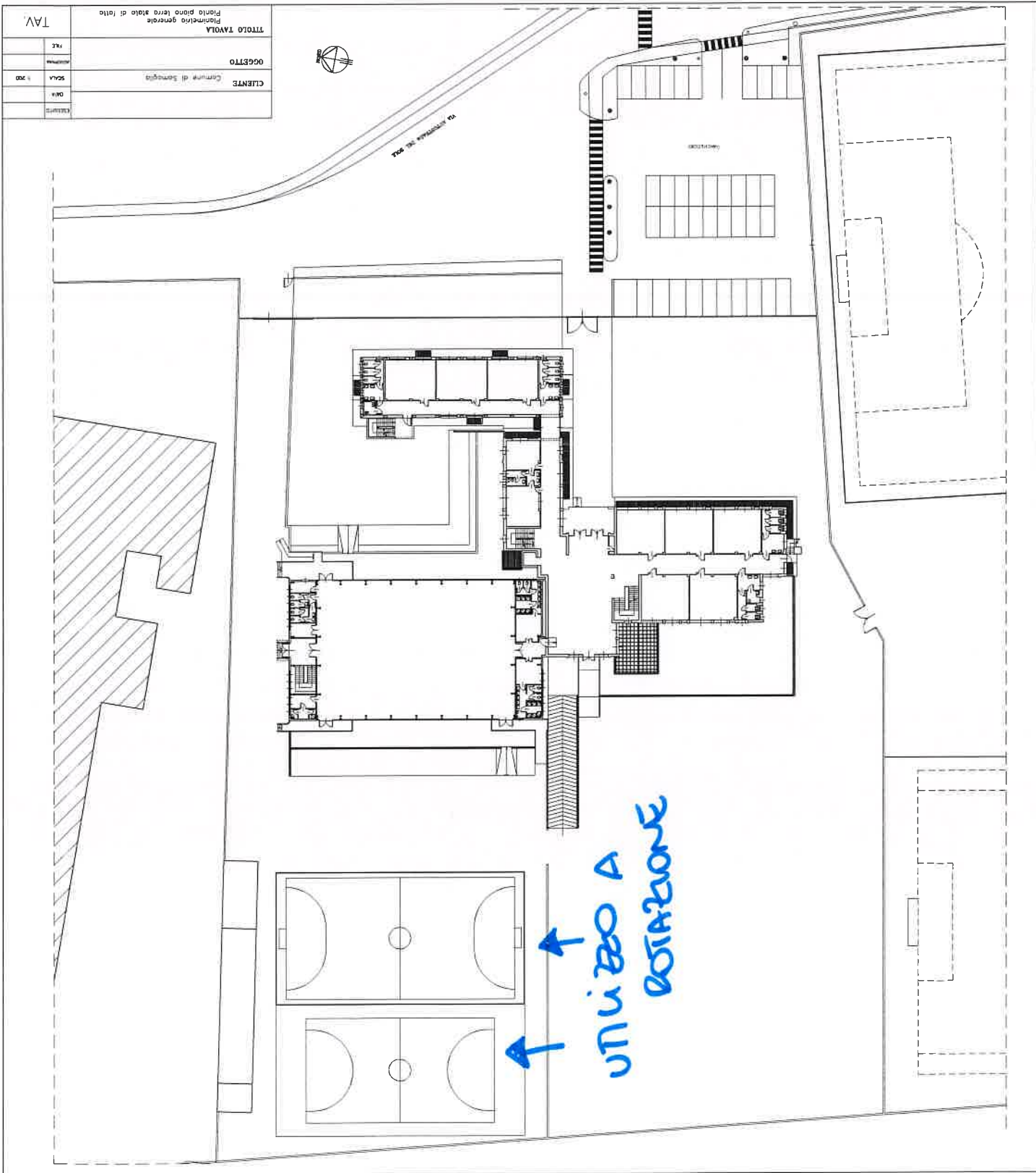

UTILIZZO A  
ROTAZIONE